

VOYAGE

BELEK

КОНЦЕПЦИЯ ЛЕТО

**2025**

VOYAGE
BELEK

## ОБЩИЕ СВЕДЕНИЯ

| | | | |
|---|---|---|---|
| **Название отеля** | Voyage Belek Golf & SPA | **Сезон** | 28.03.2025 - 08.11.2025 |
| **Категория** | 5-ЗВЕЗДОЧНЫЙ ОТЕЛЬ | **Тип проживания** | Ultra All Inclusive |
| **Занимаемая площадь** | 93.500 м$^2$ | **Последнее обновление** | Зимний период 2018 – 2019 гг. |
| **Количество номеров** | 596 | **Дата открытия** | 01.05.2007 |
| **Количество этажей** | главное здание 7-этажей<br>6-этажный A Block (с видом на сушу)<br>5-этажный B Block (с видом на сушу)<br>6 блоков двухэтажных бунгало | **Расположение** | Belek Mahallesi Günübirlik Caddesi<br>No: 2 Belek 07506 Antalya, Türkiye |
| | | **Телефон** | 0 242 710 25 00 |
| **Веб-сайт** | www.voyagehotel.com | **Эл. почта** | belek@voyagehotel.com |
| **Языки** | Турецкий, Английский, Немецкий, Русский, Французский | **Домашние животные** | Не допускаются |
| **Интернет / беспроводной** | Бесплатно в местах общего пользования и номерах | **Принимаемые кредитные карты** | Master, Visa |
| **Кондиционер** | Отопление и охлаждение - 24-часа система кондиционирования воздуха VRF | **Количество лифтов** | 8 (4 в главном здании, по 2 в блоках A и B) |

*Концепция Voyage Belek Golf & Spa Ultra All Inclusive, мероприятия и услуги могут меняться в зависимости от сезона и погодных условий. Все права Voyage Belek Golf & Spa в этом отношении защищены.*



## РАССТОЯНИЯ

| | |
|---|---|
| **Аэропорт Антальи** | 35 км |
| **Центр Антальи** | 45 км |
| **Ближайший населенный пункт** | 2 км (Белек) |
| **Ближайшая больница** | 10 км |
| **Montgomerie Maxx Royal** | 1 км (поле для гольфа) |

## VOYAGE ПРИВЕТСТВИЕ

| |
|---|
| Приветственные напитки при заезде: игристое вино и лимонад по прибытии |
| Угощения при заезде: рахат-лукум и клубника в шоколаде |
| Предоставление зонтов в дождливую погоду |
| Для гостей прибывших на личном автомобиле, в день отъезда предоставляется вода и влажные салфетки |
| Бесплатная мойка автомобилей по запросу гостей (только наружная) (10:00 - 18:00) |
| Услуги парковщика |
| Comfort Zone (Зона отдыха для гостей с ранним заездом с 7:00 или поздним выездом с 12:00 до 18:00) |

*Концепция Voyage Belek Golf & Spa Ultra All Inclusive, мероприятия и услуги могут меняться в зависимости от сезона и погодных условий. Все права Voyage Belek Golf & Spa в этом отношении защищены.*

# КАРТА

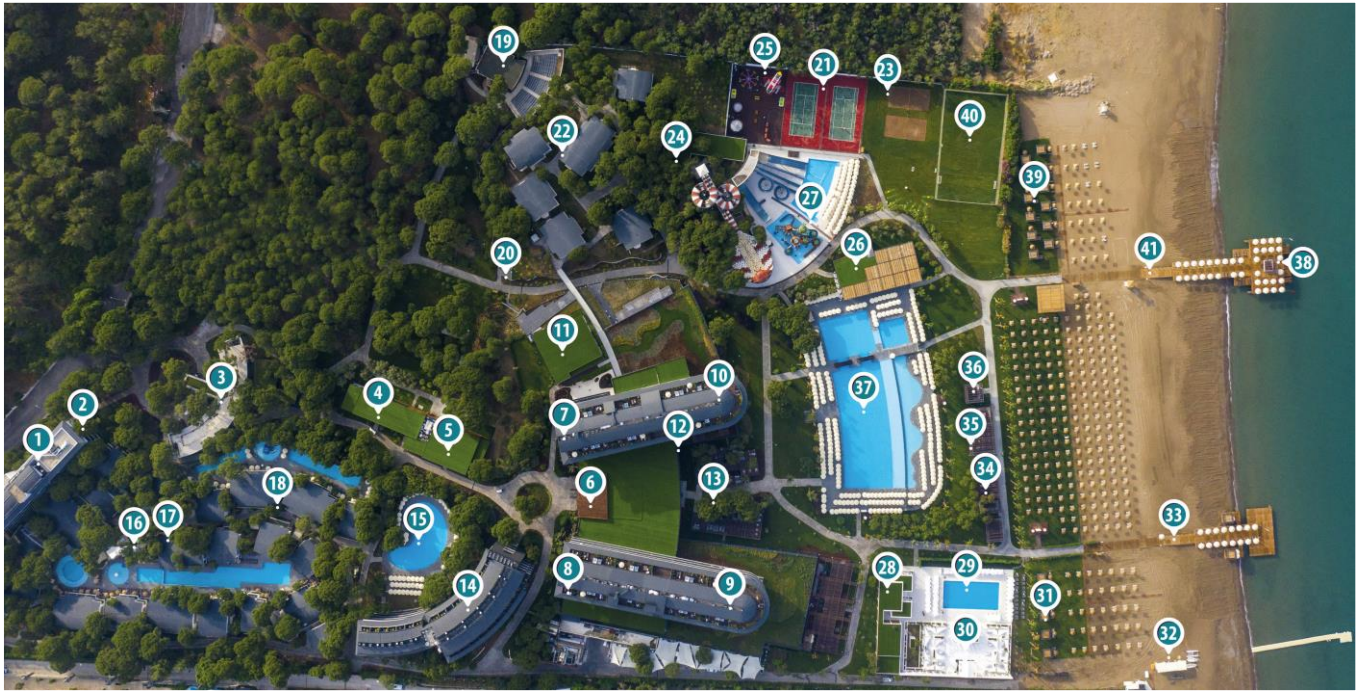


1. B BLOCK
2. COMFORT ZONE
3. РЕСЕПШЕН
4. РЕСТОРАН KEBAPPA
5. РЕСТОРАН GRACIAS
6. ГЛАВНОЕ ЗДАНИЕ
7. РЕСТОРАН WEN И WEN TEPENYAKI
8. ИГРОВОЙ ЦЕНТР LETS' PLAY
9. ГЛАВНЫЙ РЕСТОРАН DEGUSTO
10. РЕСТОРАН CUISINE 24
11. CARINO STEAK HOUSE
12. BLOOM BAR
13. КОНДИТЕРСКАЯ ТЕРРАСА
14. A BLOCK
15. БАССЕЙН GARDEN
16. LAGUNA BAR
17. LAGUNA SNACK
18. LAGOON DUPLEX SWIM UP
19. АМФИТЕАТР
20. ВРАЧ
21. ТЕННИСНЫЕ КОРТЫ
22. ЗОНА БУНГАЛО
23. ВОЛЕЙБОЛЬНАЯ ПЛОЩАДКА
24. TUGI KIDS CLUB
25. ЛУНА-ПАРК
26. FAMILY BEACH SNACK / РЕСТОРАН VISTA
27. AQUAPARK
28. ADULT SNACK / РЕСТОРАН BUZUKI
29. БАССЕЙН ДЛЯ ВЗРОСЛЫХ
30. ЗОНА ДЛЯ ВЕЧЕРИНОК
31. ПАВИЛЬОН ADULT JUNIOR
32. ВОДНЫЕ ВИДЫ СПОРТА
33. ПИРС ДЛЯ ВЗРОСЛЫХ
34. ГЁЗЛЕМЕ
35. BEACH SNACK & BAR
36. FRUTIER
37. ГЛАВНЫЙ БАССЕЙН
38. БАР НА ПИРСЕ
39. ПАВИЛЬОН FAMILY JUNIOR
40. ФУТБОЛЬНОЕ ПОЛЕ
41. СЕМЕЙНЫЙ ПИРС

*Концепция Voyage Belek Golf & Spa Ultra All Inclusive, мероприятия и услуги могут меняться в зависимости от сезона и погодных условий. Все права Voyage Belek Golf & Spa в этом отношении защищены.*

# НОМЕРА

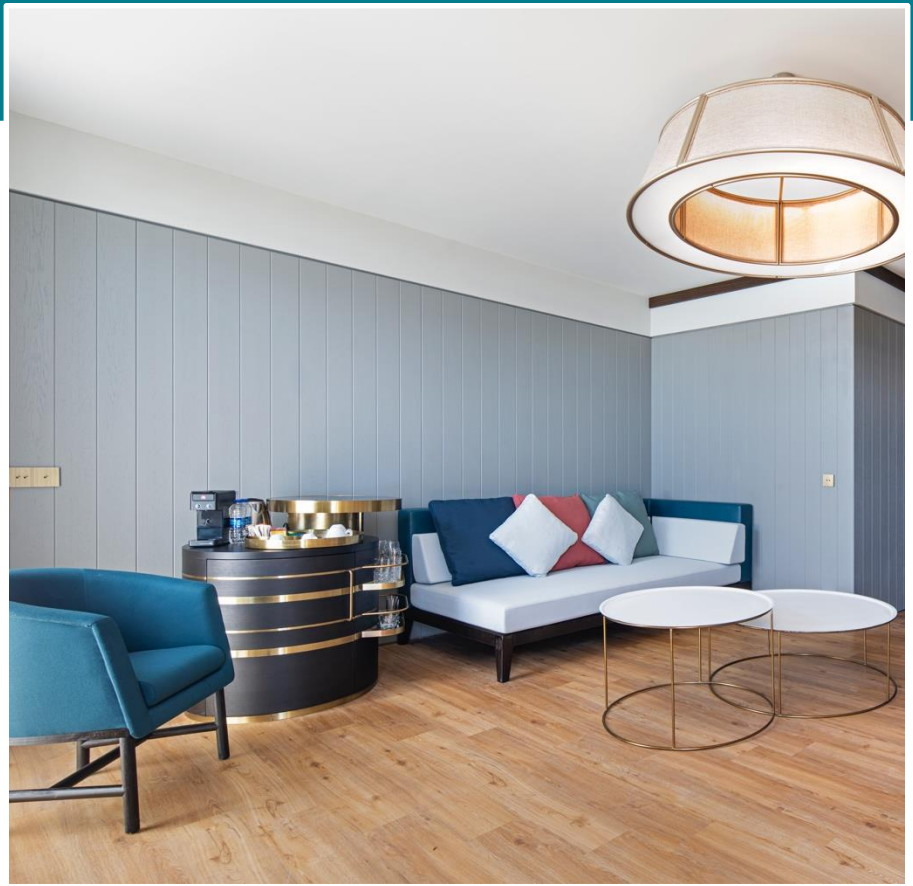

## Услуги предоставляемые во всех номерах :

- Voyage Ассистент: Личный ассистент на отдыхе
- Услуга Turndown (Подготовка номера ко сну)
- Карточная система открывания дверей
- Ежедневное пополнение мини бара; вода 0,5 л, банка Coca Cola, банка Coca Cola light, банка Fanta, банка Sprite, газированная вода uludağ мандарин, лимонат, банка пива Efes, молоко, минеральная вода, шоколадное молоко, шоколадные вафли, пакетик орешков, чипсы
- Капсульная кофе-машина Nespresso
- Набор для приготовления чая и кофе
- Брендовые Ванные принадлежности L'Occitane (шампунь, лосьон для тела, кондиционер, гель для душа, жидкое мыло) и шапочка для душа, пилка для ногтей, мочалка для душа, ватные палочки, ватные диски, зубная паста и зубная щетка
- Халат, полотенце, тапочки, фен, косметическое зеркало
- Набор для детей (шампунь, гель для душа, мыло)
- Цифровой сейф
- Напольное покрытие: ламинат
- LCD-телевизор/спутниковое телевидение, музыкальный канал (трансляция с ТВ)
- Телефон
- По запросу предоставляется меню подушек
- В стандартных номерах предоставляется диван-софа
- при заезде пляжная сумка и лавандовый аромат для номера

*Концепция Voyage Belek Golf & Spa Ultra All Inclusive, мероприятия и услуги могут меняться в зависимости от сезона и погодных условий. Все права Voyage Belek Golf & Spa в этом отношении защищены.*

# НОМЕРА

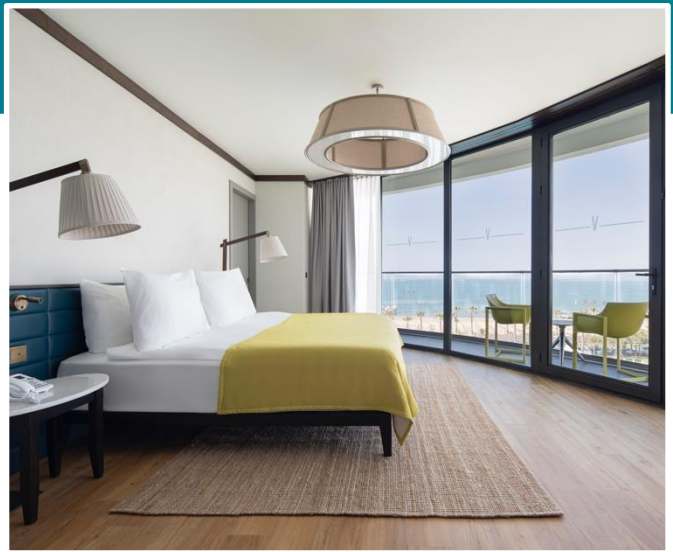





| Тип номера | Площадь | Особенности номеров | Размещение |
|---|---|---|---|
| **MAIN BUILDING SIDE SEA** | 32 м$^2$ | 1 спальная комната (1 двуспальная или 2 односпальных кровати), диван, отдельный душ, отдельная уборная, гардеробная, балкон | 2 взрослых + 2 детей / 3 взрослых + 1 инфант |
| **MAIN BUILDING FAMILY SIDE SEA** | 60 м$^2$ | 2 спальные комнаты (1 двуспальная кровать и 2 дивана-кровати), 2 отдельные душевые, отдельная уборная, гардеробная, балкон, утюг, гладильная доска | 2 либо 5 взрослых |

*Концепция Voyage Belek Golf & Spa Ultra All Inclusive, мероприятия и услуги могут меняться в зависимости от сезона и погодных условий. Все права Voyage Belek Golf & Spa в этом отношении защищены.*

# НОМЕРА







| Тип номера | Площадь | Особенности номеров | Размещение |
|---|---|---|---|
| **A BLOCK LAND** | 32 м$^2$ | 1 спальная комната (1 двуспальная или 2 односпальных кровати), диван, отдельный душ, отдельная уборная, гардеробная, балкон | 2 взрослых + 2 детей / 3 взрослых + 1 инфант |
| **A BLOCK FAMILY LAND** | 52 м$^2$ | 2 спальные комнаты (1 двуспальная кровать и 2 дивана-кровати), 2 отдельные душевые, отдельная уборная, гардеробная, балкон, утюг, гладильная доска | 4 взрослых + 1 инфант |

*Концепция Voyage Belek Golf & Spa Ultra All Inclusive, мероприятия и услуги могут меняться в зависимости от сезона и погодных условий. Все права Voyage Belek Golf & Spa в этом отношении защищены.*

# НОМЕРА







| Тип номера | Площадь | Особенности номеров | Размещение |
|---|---|---|---|
| **B BLOCK LAND** | 32 м$^2$ | 1 спальная комната, 1 двуспальная или 2 односпальных кровати, диван, отдельный душ, отдельная уборная, гардеробная, балкон | 2 взрослых + 1 ребенок + 1 инфант / 3 взрослых |
| **B BLOCK FAMILY LAND** | 60 м$^2$ | 2 спальные комнаты, 1 двуспальная кровать и 2 дивана-кровати, 2 отдельных туалета, 2 отдельные душевые комнаты, гардеробная, балкон, утюг, гладильная доска | 2 / 4 взрослых |

*Концепция Voyage Belek Golf & Spa Ultra All Inclusive, мероприятия и услуги могут меняться в зависимости от сезона и погодных условий. Все права Voyage Belek Golf & Spa в этом отношении защищены.*

# НОМЕРА







| Тип номера | Площадь | Особенности номеров | Размещение |
|---|---|---|---|
| **BUNGALOW** | 37 м$^2$ | 1 спальная комната, 1 двуспальная кровать, диван, отдельный душ, отдельная уборная, гардеробная, балкон | 2 взрослых + 2 детей/<br>3 взрослых + 1 инфант |
| **DUPLEX GARDEN** | 75 м$^2$ | Верхний этаж: 1 двуспальная кровать, отдельный душ, отдельная уборная, гардеробная, балкон<br>Нижний этаж: Спальня с 2 диванами, гардеробная, отдельный душ, отдельная уборная, терраса, утюг и гладильная доска | 4 взрослых + 2 детей |

*Концепция Voyage Belek Golf & Spa Ultra All Inclusive, мероприятия и услуги могут меняться в зависимости от сезона и погодных условий. Все права Voyage Belek Golf & Spa в этом отношении защищены.*

# DELUXE



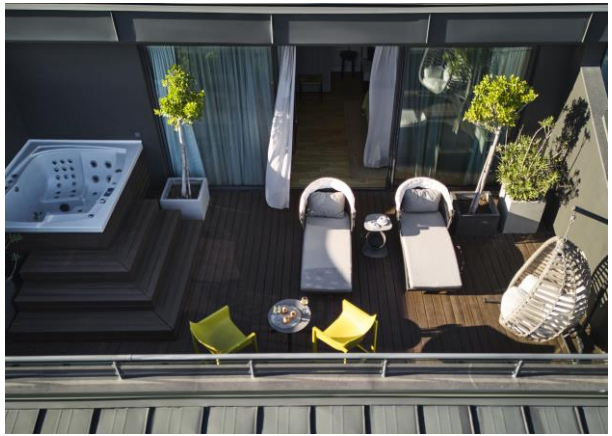

| Расположение | Площадь | Размещение |
|---|---|---|
| Главное здание<br>С боковым видом на море | 30 м$^2$ - общая площадь вместе с террасой 60 м$^2$ | 2 взрослых + 1 ребенок |

## Особенности номеров

- Спальня 30 м$^2$ , 1 двуспальная кровать, 1 диван, косметическое кресло, отдельный душ, отдельный уборная, гардеробная.
- 1 джакузи на террасе 30 м$^2$ (в зависимости от погодных условий: два шезлонга , 1 журнальный столик и 2 стула, одноместная качеля)

## VIP-услуги:

- Приветствие гостей со стороны Voyage ассистента , экспресс-регистрация и сопровождение в номер
- В день заезда, гостям в номер предоставляется бутылка вина и букет цветов
- Услуга завтрак в номер (с 08:00-11:00)
- Гости могут бесплатно забронировать столик в каждом из a la carte ресторанов один раз, за исключением Wen Teppanyaki и Carino, повторное посещение за дополнительную плату.
- Ежедневное пополнение макси-бара: банка Coca Cola, банка Fanta, банка Sprite, uludağ мандарин, лимонад, минеральная вода в пластиковой бутылке, фруктовый сок вода, молоко и шоколадное молоко, банка пива Efes, пиво Miller, джин 5 cl, виски 5 cl, ракы 50 cl, водка 50 cl, 18 cl белого вина, 18 cl красного вина, чипсы, вафли, арахис в пакетиках
- Ежедневная доставка свежих фруктов и кондитерских изделий в номер
- VIP-набор для номера –шампунь, лосьон для тела, гель для душа, кондиционер, жидкое мыло, 2 пары тапочек, салфетки, полотенца для рук, халат, пляжные полотенца, пилка, ватные палочки, ватные диски, шапочка для душа, ложка для обуви, блеск для обуви, швейный набор, мочалка для душа, набор для бритья, зубной набор, расческа, весы.
- На шезлонгах расположенных на террасе номера, ежедневно предоставляются пляжные полотенца

*Концепция Voyage Belek Golf & Spa Ultra All Inclusive, мероприятия и услуги могут меняться в зависимости от сезона и погодных условий. Все права Voyage Belek Golf & Spa в этом отношении защищены.*

# LAGUNA DUPLEX SWIM UP





| Расположение | Площадь | Размещение |
|---|---|---|
| С видом на бассейн и сад на территории Лагун | 75 м$^2$ / 90 м$^2$ | 4-5 взрослых + 1 инфант |

## Особенности номеров

- Верхний этаж: 1 двуспальная кровать, отдельный душ, отдельный уборная, гардеробная, балкон
- На нижнем этаже предусмотрены 2 дивана-кровати, шкаф для одежды, отдельная душевая, отдельная уборная, дополнительная кровать или диван-кровать для 5-го гостя
- Терраса (прямой доступ к бассейну с террасы)

## VIP-услуги:

- Приветствие гостей со стороны Voyage ассистента , экспресс-регистрация и сопровождение в номер
- В день заезда, в номер предоставляется бутылка вина и букет цветов в номер
- Гости могут бесплатно забронировать столик в каждом из a la carte ресторанов один раз, за исключением Wen Teppanyaki и Carino.
- Ежедневное пополнение макси-бара: банка Coca Cola, банка Fanta, банка Sprite, минеральная вода в пластиковой бутылке, фруктовый сок, вода, молоко и шоколадное молоко, пиво Miller, банка пива Efes, джин 5 cl, виски 5 cl, ракы 50 cl, водка 50 cl, 180 cl белого вина, 180 cl красного вина, чипсы, вафли, арахис в пакетиках
- Ежедневная доставка свежих фруктов и кондитерских изделий в номер
- VIP-набор для номера –шампунь, гель для душа, кондиционер, лосьон для тела, жидкое мыло, 2 пары тапочек, салфетки, полотенца для рук, халат, пляжные полотенца, пилка, ватные палочки, ватные диски, шапочка для душа, ложка для обуви, блеск для обуви, швейный набор, мочалка для душа, набор для бритья, зубной набор, расческа, весы
- Утюг и гладильная доска

*Концепция Voyage Belek Golf & Spa Ultra All Inclusive, мероприятия и услуги могут меняться в зависимости от сезона и погодных условий. Все права Voyage Belek Golf & Spa в этом отношении защищены.*

# LAGUNA DUPLEX SWIM UP

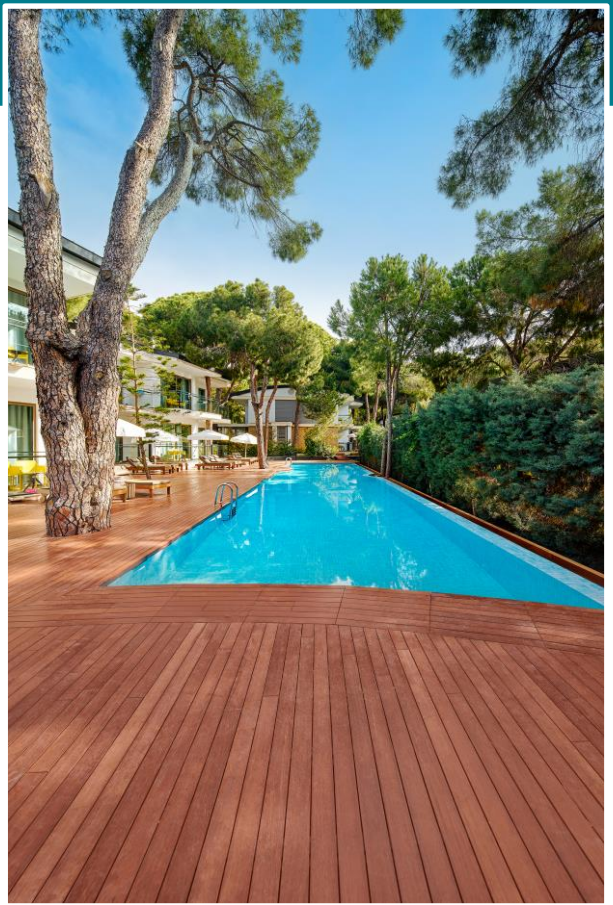

**Привилегии бассейна Laguna:**

- На шезлонгах расположенных на террасе номера, ежедневно оставляются пляжные полотенца
- С 10:00 до 18:00 персонал бара у бассейна принимает заказы гостей также заказ напитков возможен по QR-коду заказы предоставляются на шезлонги и террасу номера
- Заказ и доставка еды из снэк-ресторана Lagoon к шезлонгам, осуществляется с помощью QR-кода или персоналом бара с 12:30 до 16:00



*Концепция Voyage Belek Golf & Spa Ultra All Inclusive, мероприятия и услуги могут меняться в зависимости от сезона и погодных условий. Все права Voyage Belek Golf & Spa в этом отношении защищены.*

# KING SUITE

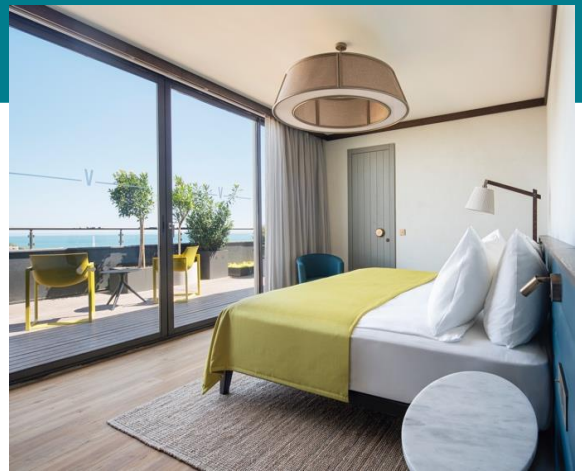



| Расположение | Площадь | Размещение |
|---|---|---|
| В главном здании<br>С видом на море | 285 м² с учетом террасы | 4/6 взрослых |

## Особенности номеров

- 2 спальные комнаты (39 м² - 1 двуспальная кровать) и (39 м². - 2 односпальные кровати), гардеробная
- 1 гостиная (43 м² - гостиная, столовая), 2 отдельных душа, 2 отдельных уборнаяа
- На террасе площадью 160 м² джакузи, шезлонги, зонт, 2 кресла, двойные качели, 1 журнальный столик (в зависимости от погодных условий)

## VIP-услуги:

- Приветствие гостей со стороны Voyage ассистента , экспресс-регистрация и сопровождение в номер
- Завтрак в номер (по желанию: 08:00 – 11:00)
- Обслуживание номеров (08:30 – 00:00)
- Услуги прачечной
- Приветственный набор: Вино 70 cl, ракы 70 cl, джин 70 cl, водка 70 cl, виски 70 cl, орешки, букет цветов, пирожные макарон, шоколадное
- Ежедневное пополнение макси-бара: банка Coca Cola, банка Fanta, банка Sprite, uludağ мандарин, лимонат, минеральная вода в пластиковой бутылке, фруктовый сок, вода, молоко и шоколадное молоко, пиво Miller, банка пива Efes джин 5 cl, виски 5 cl, ракы 50 cl, водка 50 cl, 180 cl белого вина, 180 cl красного вина, чипсы, вафли, арахис в пакетиках
- Ежедневная доставка свежих фруктов и кондитерских изделий в номер
- бесплатное бронирование ресторанов A'la Carte за исключением Wen Teppanyaki
- VIP-набор для номера – шампунь, кондиционер, гель для душа, лосьон для тела, жидкое мыло, тапочки, салфетки, полотенца для рук, халат, пляжные полотенца, пилка, ватные палочки, ватные диски, шапочка для душа, ложка для обуви, губка обуви, швейный набор, мочалка для душа, набор для бритья, зубной набор, расческа, весы
- На шезлонгах расположенных на террасе номера, ежедневно оставляются пляжные полотенца
- Павильоны предоставляются бесплатно, по предварительной резервации.

*Концепция Voyage Belek Golf & Spa Ultra All Inclusive, мероприятия и услуги могут меняться в зависимости от сезона и погодных условий. Все права Voyage Belek Golf & Spa в этом отношении защищены.*

# РЕСТОРАНЫ



## Услуги предоставляемые во всех ресторанах:

- 2 главных ресторана (1 из них ресторан для взрослых 16+)
- Детский ресторан в главном ресторане
- Ресторан Cuisine24 A' la Carte
- 7 ресторанов A' la Carte
- Кондитерская
- 5 снэк-ресторана
- Фруктовый бар
- 15 Баров

- Завтрак, обед и ужин подаются в формате шведского стола в главном ресторане ; ресторан для взрослых 16+, работает на завтрак и ужин
- Ресторан Cuisine24 предлагает круглосуточный сервис еды и напитков по меню
- Вместимость главного ресторана 950 человек (700 человек в помещении, 250 человек на открытом воздухе)
- Вместимость ресторана для взрослых 16+ составляет 250 человек (150 человек в помещении, 100 человек на открытом воздухе)
- В главном ресторане и витамин-баре подаются 3 вида свежевыжатых фруктовых и овощных соков (апельсиновый и 2 вида фруктов в зависимости от сезона)
- В главном ресторане представлен детский буфет, уголок для приготовления смеси, зона здорового питания и уголок для приготовления еды
- Во всех ресторанах предусмотрены детские стульчики
- Все напитки подаются к столу
- Во всех наших ресторанах и барах используются только оригинальные брендовые продукты и напитки
- По запросу, для гостей с аллергическими реакциями, готовятся специальные блюда
- Все напитки премиум-класса (шампанское, вино в бутылках и элитные алкогольные напитки и т. д.), подаются за дополнительную плату.
- Услуги диетолога
- Доставка еды и напитков с QR-кодам на пляже и в номерах Lagoon

*Концепция Voyage Belek Golf & Spa Ultra All Inclusive, мероприятия и услуги могут меняться в зависимости от сезона и погодных условий. Все права Voyage Belek Golf & Spa в этом отношении защищены.*

# РЕСТОРАНЫ

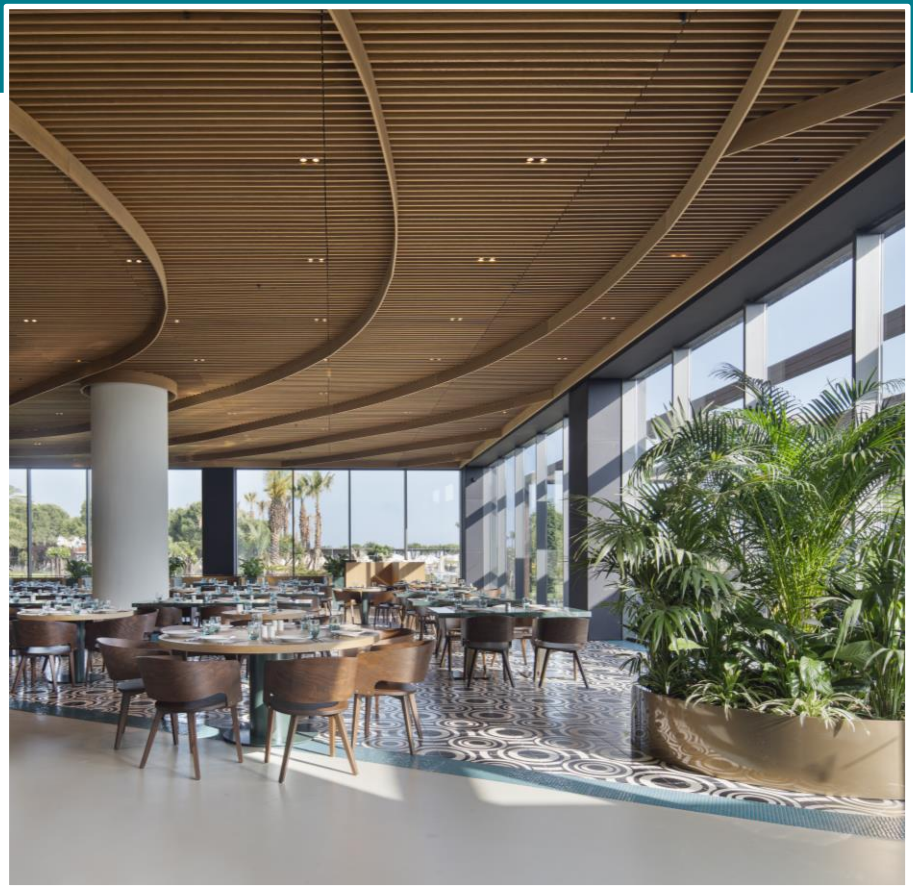

| Рестораны | Описание | Часы работы |
|---|---|---|
| **Degusto Главный ресторан** | Завтрак | 07:00 – 11:00 |
| | Обед | 12:30 – 14:30 |
| | Ужин | 19:00 – 21:30 |
| **Degusto Ресторан для взрослых (+16)** | Завтрак | 07:00 – 10:30 |
| | Ужин | 19:00 – 21:30 |
| **Детский буфет в главном ресторане Degusto** | Завтрак | 07:00 – 11:00 |
| | Обед | 12:30 – 14:30 |
| | Ужин | 19:00 – 21:30 |
| **Cuisine24** | Завтрак | 07:00 – 12:00 |
| | A'la Carte Меню | 12:00 – 22:00 |
| | Ночной Снейк | 22:00 – 05:00 |
| | Chocolatier | 11:00 – 22:00 |

*Концепция Voyage Belek Golf & Spa Ultra All Inclusive, мероприятия и услуги могут меняться в зависимости от сезона и погодных условий. Все права Voyage Belek Golf & Spa в этом отношении защищены.*

# СНЭКИ



| Снэк-рестораны | Описание | Часы работы |
|---|---|---|
| **Gracias Snack** | Снэк-меню A La Carte | 12:30 – 16:00 |
| **Vista Snack** | Снэк-меню | 12:30 – 16:30 |
| **Blue Voyage Snack (+16)** | Снэк-меню | 12:30 – 16:00 |
| **Lagoon Snack** | Снэк-меню | 12:30 – 16:00 |
| **Beach Snack** | Гёзлеме домашнего приготовления | 11:00 – 16:00 |
| | Снэки | 12:00 – 17:00 |
| | Сэндвич | 12:00 – 17:00 |
| **Vanille Patisserie** | Кондитерские изделия, домашнее мороженое | 11:00 – 22:00 |
| **Мороженое в упаковке. (Во всех барах у бассейна)** | Ассортимент мороженого в упаковке | 10:00 – 19:00 |
| **Фруктовый бар** | Свежие сезонные фрукты | 12:00 – 18:00 |
| **Обслуживание номеров** | Выбор блюд международной кухни (за дополнительную.плату) | 24 часа |

*Концепция Voyage Belek Golf & Spa Ultra All Inclusive, мероприятия и услуги могут меняться в зависимости от сезона и погодных условий. Все права Voyage Belek Golf & Spa в этом отношении защищены.*

# РЕСТОРАНЫ A’ LA CARTE



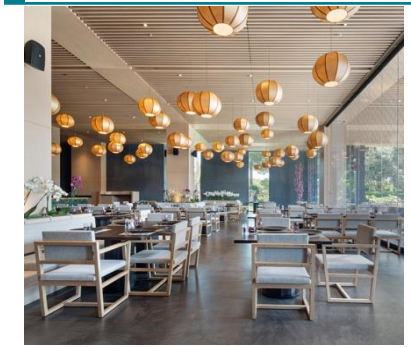





| Ресторан A’ la Carte | Тематика | Расположение | Часы работы | Платно |
|---|---|---|---|---|
| **Wen** | Ресторан китайской кухни | Главное здание - Первый этаж | 19:00 – 22:00 | **7 €** |
| **Wen Teppanyaki** | Ресторан японской кухни | | | **25 €** |
| **Kebappa** | Ресторан турецкой кухни | На открытом воздухе/ В помещении | 19:00 – 22:00 | **7 €** |
| | Турецкий традиционный завтрак | | 09:00 – 11:00 | **-** |

- Вы можете забронировать столик в ресторане A’ la carte в тот же день, а традиционный турецкий завтрак за день вперед, через приложение Voyage с 09:00 до 16:00 часов.
- В ресторанах A’la Carte детям до 11,99 лет предоставляется скидка в размере 50%
- Для детей бесплатно предоставляется детское меню (за исключением меню теппаньяки)

*Концепция Voyage Belek Golf & Spa Ultra All Inclusive, мероприятия и услуги могут меняться в зависимости от сезона и погодных условий. Все права Voyage Belek Golf & Spa в этом отношении защищены.*

# РЕСТОРАНЫ A’ LA CARTE

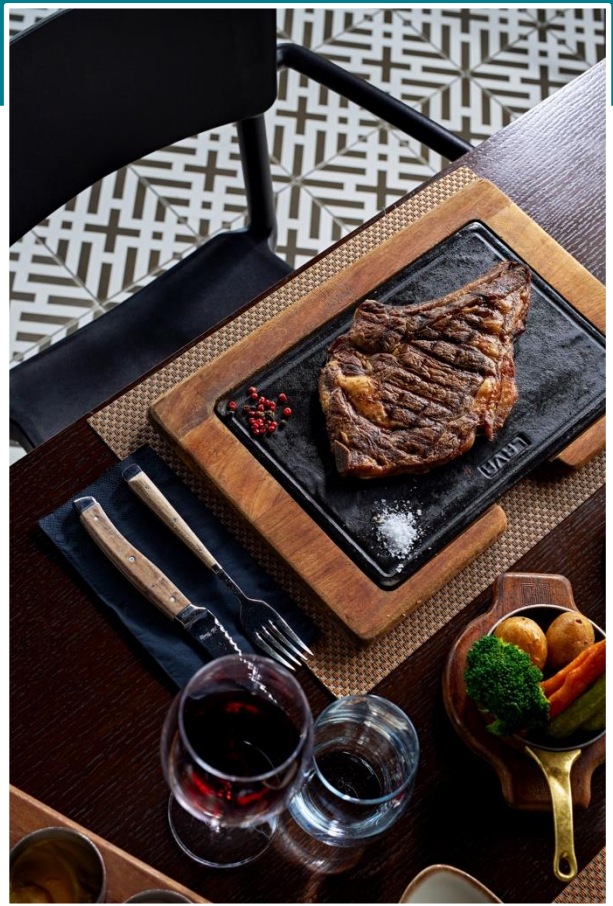

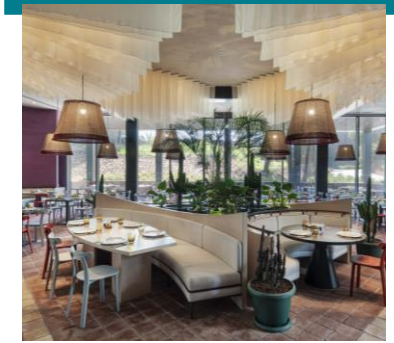





| Ресторан A’ la Carte | Тематика | Расположение | Часы работы | Платно |
|---|---|---|---|---|
| **Gracias** | Ресторан мексиканской кухни | На открытом воздухе/ В помещении | 19:00 – 22:00 | **7 €** |
| **Vista** | Ресторан итальянской кухни | Family Pool | 19:00 – 22:00 | **7 €** |
| **Blue Voyage** | Рыбный ресторан | На открытом воздухе/ В помещении | 19:00 – 22:00 | **12 €** |
| **Carino** | Стейк-ресторан | На открытом воздухе/ В помещении | 19:00 – 22:00 | **25 €** |

- Вы можете забронировать столик в ресторане A’ la carte в тот же день, через приложение Voyage с 09:00 до 16:00 часов.
- В ресторанах A’la Carte детям до 11,99 лет предоставляется скидка в размере 50%
- Для детей бесплатно предоставляется детское меню

*Концепция Voyage Belek Golf & Spa Ultra All Inclusive, мероприятия и услуги могут меняться в зависимости от сезона и погодных условий. Все права Voyage Belek Golf & Spa в этом отношении защищены.*

# БАРЫ



| БАРЫ | ЧАСЫ РАБОТЫ | НАПИТКИ | |
|---|---|---|---|
| **Бар в главном ресторане Degusto** | 12:30 – 14:30<br>19:00 – 21:30 | Ракы | Yeni rakı, Yeni rakı Yeni serisi, Yeni rakı Ala, Yeni rakı Ustaların karşımı, Efe, Efe Yaş Üzüm, Efe Gold, Efe Göbek, Tekirdağ, Tekirdağ Rakı No:10 Kulüp Rakısı, Sarı Zeybek, Beylerbeyi Göbek rakısı, Efe Rakı Kara, Tekirdağ Gold, Saki, Altınbaş |
| | | Вино | 5 вида столового вина (3 вида местного вина, 2 импортного), домашнее игристое вино |
| | | Пиво | Efes Pilsen, Efes Malt, безалкогольное пиво, Beck's, Bomonti, Bomonti Red Ale, Miller, Bud, Corona, Carslberg, Tuborg, Heineken, безглютеновое пиво |
| | | Прохладительные напитки | Фруктовые соки Cappy, Coca Cola, Coca Cola Light, Coca Cola Zero, Fanta, Sprite, миниральная вода, Red Bull, Schweppes Tonic, Schweppes Limon, Schweppes мандариновый, лимонад Uludağ, Uludağ мандарин, Fusetea, айран, вода |
| | | Горячие напитки | Кофе в зернах, Эспрессо, Американо, Капучино, Латте, Турецкий кофе, Турецкий чай, Травяные чаи |
| **Degusto Vitamin Bar** | 08:00 – 11:00 | Свежевыжатые фруктовые соки | 3 вида свежевыжатых фруктовых и овощных соков |
| **Garden Pool Bar** | 10:00 – 18:00 | Пиво | Efes Pilsen, Efes Malt, Beck's, Bomonti, Bomonti Unfiltered, Tuborg, Miller, Bud, Corona, Carslberg, безглютеновое пиво |
| | | Вино | столовые вина |
| | | Прохладительные напитки | Фруктовый сок Cappy, Coca-Cola, Coca-Cola Light, Fanta, Sprite, Содовая, Red Bull, Schweppes Tonic, Schweppes Limon, Schweppes мандариновый, лимонад Uludağ, Fusetea, айран, вода, uludağ мандарин |
| | | Горячие напитки | Кофе в зернах, эспрессо, капучино, латте, турецкий кофе, турецкий чай, травяные чаи, американо (Кофе ILLY) |
| **Vitamin Bar** | 10:00 – 20:00 | | Безалкогольные холодные напитки, 3 вида свежевыжатых фруктовых и овощных соков, фруктовые чаи |

- Сервис напитков к шезлонгам у бассейна и на пляже
- Алкогольные напитки класса «люкс» местного / импортного производства, не включенные в концепцию, подаются за дополнительную плату
- В случае прекращения импорта напитков некоторых брендов и/или невозможности поставки компанией-поставщиком в течение сезона, бренды предоставляемых напитков могут меняться.

*Концепция Voyage Belek Golf & Spa Ultra All Inclusive, мероприятия и услуги могут меняться в зависимости от сезона и погодных условий. Все права Voyage Belek Golf & Spa в этом отношении защищены.*

# БАРЫ

| БАРЫ | ЧАСЫ РАБОТЫ | НАПИТКИ | |
|---|---|---|---|
| **Бар в ресторане Cusine24** | 24 часа | Ракы | Yeni rakı, Yeni rakı Yeni serisi, Yeni rakı Ala, Yeni rakı Ustaların karşımı, Efe, Efe Yaş Üzüm, Efe Gold, Efe Göbek, Tekirdağ, Tekirdağ Rakı No:10<br>Kulüp Rakısı, Sarı Zeybek, Beylerbeyi Göbek rakısı, Efe Rakı Kara, Tekirdağ Gold |
| | | Вино | 5 видов столового (3 вида местного вина, 2 вида импортного вина), домашнее игристое вино |
| **Adult Pool Bar** | 09:30 – 01:00 | Пиво | Efes Pilsen, Efes light, Beck's, Bomonti, Bomonti Red Ale, Miller, Bud, Corona, Carslberg, Heineiken, Безалкогольное пиво |
| **БАР НА ПИРСЕ** | 10:00 – 18:00 | Водка | Absolut (Citron, Blue, Pears, Raspberry, Mandarin, Vanilla), Gilbey's, Smirnoff (Apple, North), Russian Standart, Finlandia,<br>Keglevich (клубника, дыня, персик, яблоко), Ketel One, Belvedere |
| **Patisserie Lounge Bar** | 09:30 – 00:00 | Виски | Jim Beam, Ballantine's, Jack Daniel's, Chivas Regal 12 Y, Chivas Regal Extra, Dewar's, Long John, Jonny Walker Red Label, Jonny Walker Black Label,<br>Jonny Walker Gold Label Reserve, Jonny Walker Double Black, J&B, Jameson, Jameson Caskmates, Dimple Golden Select, Gentlemen Jack,<br>Jack Daniels Honey, Glenlivet 12Y, Glenlivet Founders, Glenmorongie, Singleton, Vat69, Jack Daniel's Apple, Jack Daniel's Single Barrel, Jameson Black, Jack Daniels Fire, Aberlour |
| **BLOOM BAR** | 10:00 – 00:00 | Текила | Mariachi, Olmeca Silver, Olmeca Gold, Olmeca Dark Chocolate, Olmeca Altos Plata, El Jimador Blanco |
| **Family Pool Bar** | 09:30 – 00:00 | Вермут | Martini Dry, Martini Rosso, Martini Bianco, Garrone Bitter, Garrone Dry, Garrone Rosso, Garrone Bianco, Campari, Cinzano rosso |
| **Beach Bar** | 10:00 – 19:00 | Джин | Beefeater, Beefeater Pink, Gilbey's, Gordon Gin, Gordon Pink, Stamford, Tanqueray Dry, Bombay Saphire, Greenall's Wildberry, Greennall's Blueberry, Beefeater Blood Orange |
| **Barroom** | 10:00 – 00:00 | Ром | Bacardi, Havana C. Anejo 3 Years, Captain Morgan Gold, Captain Morgan White, Cachaca Janeiro, Bacardi Gold |
| **Disco Bar** | 23:00 – 01:00 | Коньяк | Sorau Brandy, Napoleon Brandy, ST-Remy VSOP, Metaxa, Martell VS, Hennessy V.S, Remy Martin V.S |
| **Lobby Bar** | 24 часа | Ликер | Archers, Safari, Kahlua, Bakers Irish Cream, Baileys Irish Cream, Malibu, Local Liquor varities, Jagermeister,<br>Sambuca Morena, Ramazotti Amor, Sheridan's, Aperol, Cardinal Melon, Grappa, Limonchello, Ameretto di saronno |
| **Lagoon Bar** | 10:00 – 22:00 | Прохладительные напитки | Фруктовые соки Cappy, Coca Cola, Coca Cola Light, Coca Cola Zero, Fanta, Sprite, Содовая, Red Bull, Schweppes Tonic,<br>Schweppes Limon, Schweppes мандариновый, лимонад Uludağ, Uludağ мандарин, Fusetea, айран, вода |
| **Coffee House** | 10:00 – 00:00 | Горячие напитки | Зерновой кофе illy, эспрессо, капучино, латте, турецкий кофе, турецкий чай, травяные чаи, американо |

- Сервис напитков к шезлонгам у бассейна и на пляже
- Алкогольные напитки класса «люкс» местного/ импортного производства, не включенные в концепцию, подаются за дополнительную плату
- В случае прекращения импорта напитков некоторых брендов и/или невозможности поставки компанией-поставщиком в течение сезона, бренды предоставляемых напитков могут меняться.

*Концепция Voyage Belek Golf & Spa Ultra All Inclusive, мероприятия и услуги могут меняться в зависимости от сезона и погодных условий. Все права Voyage Belek Golf & Spa в этом отношении защищены.*

# БАССЕЙН И ПЛЯЖ



## ИНФОРМАЦИЯ О БАССЕЙНЕ И ПЛЯЖЕ

- Собственный песчаный и травяной пляж протяженностью 300 м (семейный пляж, пляж для взрослых 16+)
- 2 пирса (семейный пирс, пирс для взрослых 16+)
- Время работы крытого бассейна - с 08:00 до 20:00, других бассейнов – с 08:00 до 19:00
- Аквапарк для взрослых (9 горок: 4 одиночных, 1x2 дорожка, 1x3 дорожка, детский аквапарк в пиратской тематике)
- Часы работы: 10:00 – 12:30 и 14:00 – 17:30, Детский аквапарк с пиратской тематикой, часы работы: 10:00 17:30
- Для гостей с ограниченными физическими возможностями предусмотрено 2 подъемника у бассейна (главный бассейн, сад) и специальная инвалидная коляска, на которой можно спуститься в море.

*Концепция Voyage Belek Golf & Spa Ultra All Inclusive, мероприятия и услуги могут меняться в зависимости от сезона и погодных условий. Все права Voyage Belek Golf & Spa в этом отношении защищены.*






ОТКРЫТЫЙ и КРЫТЫЙ

# БАССЕЙНЫ

| Бассейн | Открытое пространство | Закрытое пространство | Пресная вода | Подогрев | Глубина | Площадь |
|---|---|---|---|---|---|---|
| Главный бассейн | ✓ | - | ✓ | - | 140 см | 1800 м$^2$ |
| Детская секция главного бассейна | ✓ | - | ✓ | - | 35 см | 425 м$^2$ |
| Бассейн GARDEN | ✓ | - | ✓ | ✓ (в определенные периоды, в зимний сезон) | 140 см | 400 м$^2$ |
| Бассейн для взрослых +16 | ✓ | - | ✓ | ✓ (с подогревом зимой, в зимний период и открыт для посещения детей) | 140 см | 400 м$^2$ |
| Крытый бассейн | - | ✓ | ✓ | ✓ (в зимний сезон) | 140 см | 222 м$^2$ |
| Крытый детский бассейн | - | ✓ | ✓ | ✓ (в зимний сезон) | 35 см | 22 м$^2$ |
| Бассейн в аквапарке | ✓ | - | ✓ | - | 110 см | 305 м$^2$ |
| Аквапарк - Детский бассейн | ✓ | - | ✓ | (с подогревом в апреле, мае, ноябре) | 40 см | 170 м$^2$ |
| Бассейны Laguna (5 шт.) | ✓ | - | ✓ | - | 150 см | 442/196/115/82/95 м$^2$ |
| Детские бассейны Laguna (2 шт.) | ✓ | - | ✓ | - | 40 см | 95/113 м$^2$ |

*Концепция Voyage Belek Golf & Spa Ultra All Inclusive, мероприятия и услуги могут меняться в зависимости от сезона и погодных условий. Все права Voyage Belek Golf & Spa в этом отношении защищены.*

# ПАВИЛЬОНЫ



## ИНФОРМАЦИЯ О ПАВИЛЬОНАХ

Всего на территории отеля расположено 23 павильона. Павильоны предоставляются за дополнительную плату.
На пляже расположено16 павильонов Family Junior, 5 павильонов Adult Junior, и 2 павильона Adult King на пирсе.

**Павильон Junior - Павильон King** (Макс. 4 чел.)**:**
4 пляжных полотенца, фруктовые соки, Coca Cola, Fanta, Sprite, банка пива, вода в мини-баре, сервис чая-кофе, кофемашина nespresso фруктовая тарелка, VIP-закуски, просекко, блюда и напитки в рамках концепции

*Концепция Voyage Belek Golf & Spa Ultra All Inclusive, мероприятия и услуги могут меняться в зависимости от сезона и погодных условий. Все права Voyage Belek Golf & Spa в этом отношении защищены.*

# TUGI KIDS WORLD




| TUGI KIDS WORLD - ЛУНА-ПАРК - МИНИ-ПАРК ПРИКЛЮЧЕНИЙ | | |
|---|---|---|
| Мини-клуб | Возрастная группа до 3 лет | 10:00 – 00:00 |
| Миди-клуб | Возрастная группа от 4 до 7 лет | |
| Макси-клуб | Возрастная группа от 8 до 12 лет | |
| Клуб для подростков | Возрастная группа 13-15 лет (15 июня – 15 сентября) | |
| Улыбающиеся малыши | Возрастная группа от 0 до 2,99 лет (малыши могут посещать мини-клуб под присмотром своих родителей) | |

На территории отеля есть парк развлечений, которым гости могут пользоваться бесплатно, дети в возрасте до 3 лет должны находиться под присмотром родителей.

Песочница на пляже, игровая площадка под навесом, парк приключений, детский аквапарк

| АКТИВНЫЕ МЕРОПРИЯТИЯ | | | |
|---|---|---|---|
| Игровая площадка | Приготовление пиццы | Выпечка печенье | Раскрашивание лица |
| День воздушных змеев | Приготовление фруктового салата | Изготовление ароматного камня | Мыловарение |
| Украшение торта | Изготовление гипса вручную | Мини-дискотека | ( Эбру ) рисование на воде |

*Концепция Voyage Belek Golf & Spa Ultra All Inclusive, мероприятия и услуги могут меняться в зависимости от сезона и погодных условий. Все права Voyage Belek Golf & Spa в этом отношении защищены.*

# TUGI KIDS WORLD



| МЕСТО ПРОВЕДЕНИЯ | УЛЫБАЮЩИЕСЯ МАЛЫШИ |
|---|---|
| Ресепшен | Детская коляска** |
| Номер | Детская кроватка, детский набор (шампунь, гель для душа, мыло), молоко, шоколадное молоко в мини-баре, шоколадные вафли |
| | детская ванночка и сетка *, горшок *, сиденье для унитаза*, ночной светильник*, цифровой термометр*, удлинитель*, назальный аспиратор *, услуга turndown (подготовка номера ко сну) для гостей с детьми в возрасте от 0 до 2 лет |
| | радио-няня**, видео-няня**, паровая машина**, подогреватель для бутылочек** |
| Главный ресторан Degusto | Детский ресторан и шведский стол, стульчик для кормления, фруктовый йогурт, молоко, шоколадное молоко, фруктовый сок, детское печенье, детское баночное питание 125 гр. (Hipp), куриные и мясные бульоны, вареные овощи (для приготовления супа) |
| Мини-клуб | Комната для сна и просмотра ТВ, ( молоко, сок, вода), комната для няни (комната для кормления, смены подгузников, сна) мини кино |
| Бассейн и пляж | Игровая площадка, раздевалка и плавательные подгузникина пляже |
| Номера и мини-клуб | Услуги няни (за дополнительную плату) |

* Предоставляется в номер по запросу.

** Предоставляется в номер по запросу в зависимости от наличия возможности, под депозит.

*Концепция Voyage Belek Golf & Spa Ultra All Inclusive, мероприятия и услуги могут меняться в зависимости от сезона и погодных условий. Все права Voyage Belek Golf & Spa в этом отношении защищены.*

# SENSE SPA

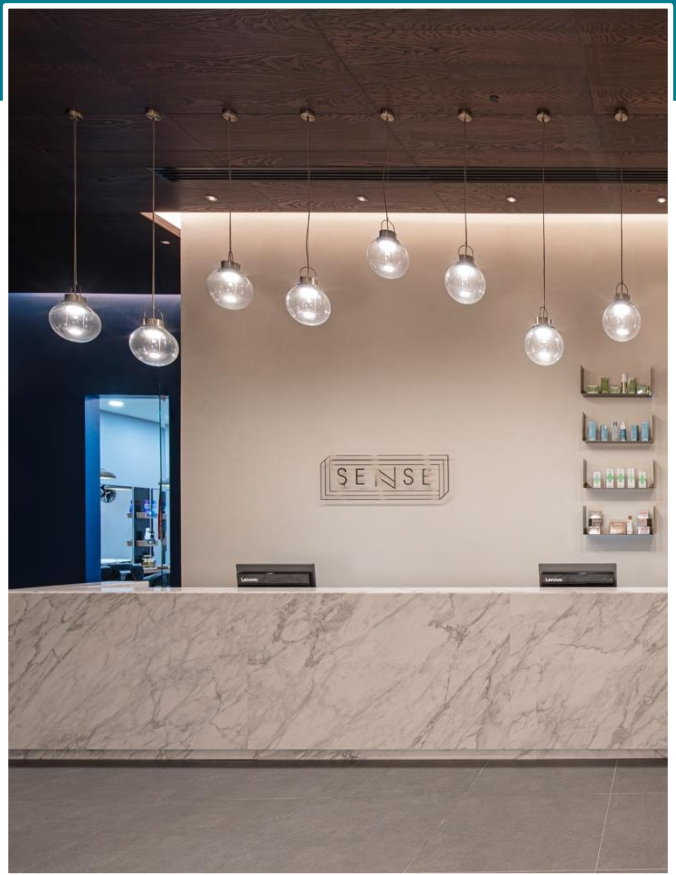






| ПРЕДЛАГАЕМЫЕ УСЛУГИ | | | |
|---|---|---|---|
| **БЕСПЛАТНО** | Турецкий хаммам | Паровая баня | Сауна |
| | Контрастный -душ | Крытый бассейн | Vitamin Bar |
| **ПЛАТНО** | Массаж и Хаммам<br>Уходовые процедуры | Уход за кожей и телом | VIP-зона |

*Концепция Voyage Belek Golf & Spa Ultra All Inclusive, мероприятия и услуги могут меняться в зависимости от сезона и погодных условий. Все права Voyage Belek Golf & Spa в этом отношении защищены.*

# СПОРТ И АКТИВНЫЕ ЗАНЯТИЯ



| СПОРТ И АКТИВНЫЕ ЗАНЯТИЯ | | | | |
|---|---|---|---|---|
| **БЕСПЛАТНО** | Дартс | Настольный теннис | Пляжный волейбол | Ежедневные турниры |
| | Фитнес-Центр | Велосипедный тур | Стрельба из лука | Бочче |
| | Суши воркшоп | Коктейл воркшоп | Йога | Мини-гольф |
| | Стрельба из пневматической винтовки | Теннисный корт (2 - твердое покрытие) | Бадмингтон ( ракет и мяч ) | Платес |
| | Футбол | Занятия Voyage Fit Club | Трамболин Фитнес | Кангу Джампинг |
| | Аквабайк (начиная с 15 мая) | Акваджампинг (начиная с 15 мая) | Аквафитнес (начиная с 15 мая) | Аквазумба ((начиная с 15 мая)) |
| | Боулинг* | Электронные игры* | Бильярд* | Playstation 4* |
| **ПЛАТНО** | Уроки тенниса | Индивидуальный тренер | Моторизованные водные виды спорта | Уроки гольфа / Гольф** |

** Работа игровых автоматах осуществляются по кредитной системе*

*Концепция Voyage Belek Golf & Spa Ultra All Inclusive, мероприятия и услуги могут меняться в зависимости от сезона и погодных условий. Все права Voyage Belek Golf & Spa в этом отношении защищены.*

# РАЗВЛЕЧЕНИЯ И МЕДОВЫЙ МЕСЯЦ

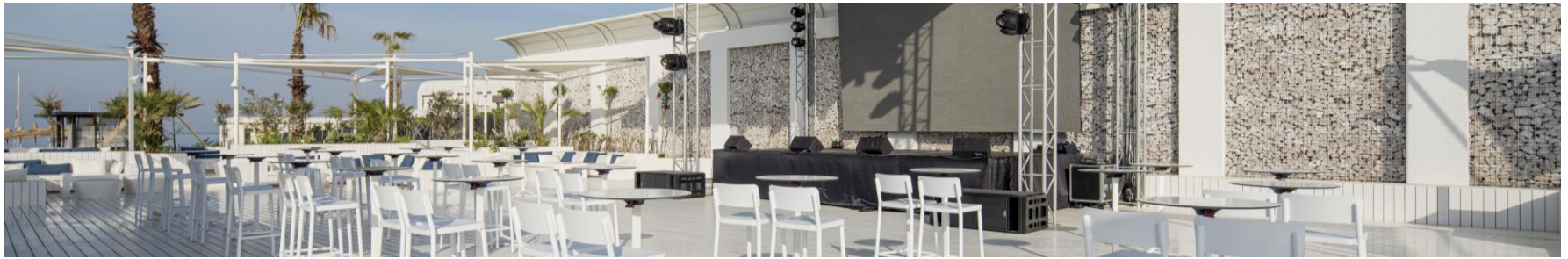

| ВЕЧЕРНЕЕ РАЗВЛЕЧЕНИЕ | | |
|---|---|---|
| Известные танцевальные группы<br>из разных стран шоу-мира (начиная с 15 мая) | Живые музыкальные выступления | Международные и национальные выступления Диджея<br>(начиная с 15 мая) |
| Шоу воздушных акробатов | Шоу иллюзий / Детские шоу | Дискотека под открытым небом (в летний сезон) |

| КОНЦЕПЦИЯ МЕДОВОГО МЕСЯЦА | |
|---|---|
| Букет цветов, фруктовая тарелка, вино, ассорти из десертов и ореховый микс в номер в день заезда | В номере халат, тапочки |
| Завтрак в номер, один раз, в любой желаемый день | 1 бесплатный ужин в одном из ресторанов A la Carte, за исключением ресторанов Carino и Wen Teppanyaki. |
| Скидка 30% на 1 сеанс массажа в спа-центре | Скидка 50% на разовое бронирование павильона |
| Одно фото в подарок от фотографа отеля | |

*Концепция Voyage Belek Golf & Spa Ultra All Inclusive, мероприятия и услуги могут меняться в зависимости от сезона и погодных условий. Все права Voyage Belek Golf & Spa в этом отношении защищены.*

# ДРУГИЕ УСЛУГИ, ОПОВЕЩЕНИЯ И ИНФОРМАЦИЯ

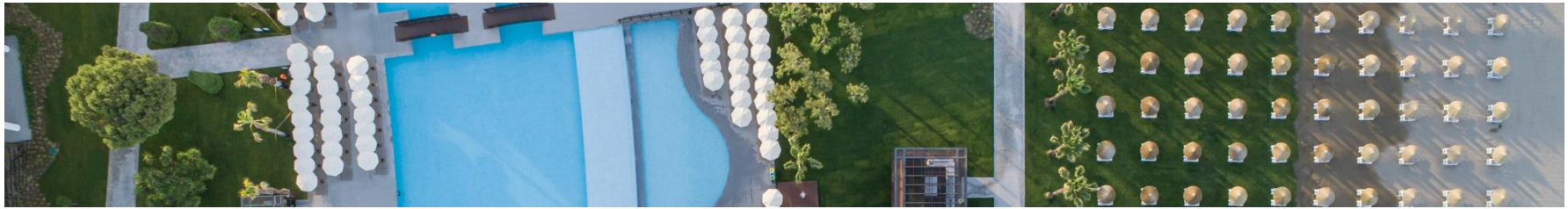

## ДРУГИЕ УСЛУГИ

| Бесплатные услуги | Платные услуги |
|---|---|
| Открытая парковка (макс. 100 автомобилей) | Услуги прачечной и химчистки |
| Медсестра (24 часа) | Врач (вызывается по желанию) |
| Трансфер до гольф-клуба Montgomerie | Трансфер до/из аэропорта; Услуги CIP Lounge и Fast Track в аэропорту |
| Предоставление утюга в номер, по запросу | Зарядное устройство для электромобилей |
| Отправка игристого вина в номер, в честь дня рождения и годовщины свадьбы | Фотограф, Ювелир и магазин часов, магазин золота, парикмахерская, фирменные бутики, продуктовый магазин, бутик кожаных изделий и сумок |

| ПРЕДУПРЕЖДЕНИЯ | ПОДРОБНАЯ ИНФОРМАЦИЯ |
|---|---|
| В соответствии с законом номер 4207 "О употреблении табака и табачных изделий" курение сигарет, кальяна и электронных сигарет, в помещении запрещено. | Наш отель располагает номерами специально спроектированными для гостей с ограниченными физическими возможностями, ширина двери в ванную комнату 95 см, ширина двери в номер - 90 см, а ширина балконной двери - 166 см.<br>(2 в главном здании, 2 в блоке A, 2 в секции Бунгало) |
| Съемка с дрона запрещена в здании отеля, и за его пределами | |
| В здание отеля запрещено использование скейтбордов, роликов и скутеров | |

*Концепция Voyage Belek Golf & Spa Ultra All Inclusive, мероприятия и услуги могут меняться в зависимости от сезона и погодных условий. Все права Voyage Belek Golf & Spa в этом отношении защищены.*

# НАГРАДЫ и СЕРТИФИКАТЫ

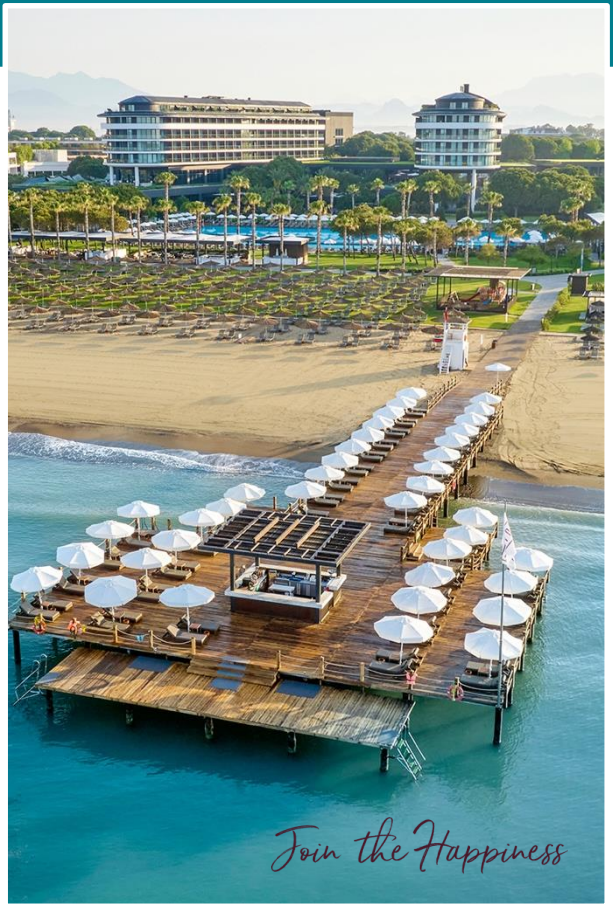


## НАГРАДЫ

| 2023 | 2024 |
|---|---|
| TRIPADVISOR AWARD<br>5-ОЕ МЕСТО В МИРЕ В НОМИНАЦИИ "ALL INCLUSIVE HOTELS" | TRIPADVISOR<br>Лучшие из лучших отелей "Семейные отели - Мир" 2 место |
| TRIPADVISOR AWARD<br>7-ОЕ МЕСТО В МИРЕ В НОМИНАЦИИ "SPA HOTELS" | TRIPADVISOR<br>Лучшие из лучших отелей "Все включено - Мир" 4 место<br>Европа "Все включено Отели" 1 место |
| TRIPADVISOR AWARD<br>EUROPE'S 10th BEST LUXURY HOTELS | TRIPADVISOR<br>Лучшие из лучших отелей "Все включено - Мир" 4 место<br>Европа "Все включено Отели" 1 место |
| HOLIDAYCHECK AWARD<br>РЕЙТИНГ САМЫХ ПОПУЛЯРНЫХ ОТЕЛЕЙ ТУРЦИИ (ТОП-10) | TRIPADVISOR<br>Лучшие из лучших отелей «Лакшери – Мир» 9 место,<br>В номинации лакшери отели Европы, на 2ом месте |
| QUALITY AWARDS JETS HOLIDAY | TRIPADVISOR<br>Мировой Топ Отелей 12 место, Европа топ отели 1 место |
| | CONDE NAST TRAVELER & CONDE NAST TRAVELER UK<br>Лучший курортный отель Европы занял 12-е место. |

## СЕРТИФИКАТЫ

| | |
|---|---|
| СЕРТИФИКАТ УСТОЙЧИВОГО ТУРИЗМА | ISO 9001 QUALITY MANAGEMENT SYSTEM<br>*СЕРТИФИКАЦИЯ GCL* |
| ISO 14001 ENVIRONMENTAL MANAGEMENT SYSTEMS<br>*СЕРТИФИКАЦИЯ GCL* | MANAGEMENT SYSYEM – *СЕРТИФИКАЦИЯ GLOBAL GRUP*<br>Система управления удовлетворённостью клиентов ISO 10002 |
| ISO 22000 FOOD SAFETY MANAGEMENT SYSTEM<br>*СЕРТИФИКАЦИЯ GCL* | GLOBAL SUSTAINABLE TOURISM COUNCIL CERTIFICATE (GSTC) |
| CERTIFICATE OF BICYCLE FRIENDLY ACCOMMODATION FACILITY | ГОЛУБОЙ ФЛАГ<br>ZERO WASTE CERTIFICATE |
| TRAVELIFE GOLD | Система энергетического менеджмента ISO 50001<br>CERTIFIED BY TUV SUD |
| ISO 45001 – Система управления охраной здоровья и безопасности труда | ISO 27001 – Система управления информационной безопасностью |

*Концепция Voyage Belek Golf & Spa Ultra All Inclusive, мероприятия и услуги могут м*